

対象の省エネ機器を購入した山梨県民の皆さまにキャッシュレスポイントをプレゼント!

対象製品が追加!

電気
冷蔵庫

テレビ

電気便座

エアコンの申請回数が
最大2回までに増加!

LED照明器具の申請回数
が最大4回までに増加!

※詳しくは裏面をご覧ください。



省エネ効果の大きい機器の購入を応援!



省エネ機器の
買い替えは
今がチャンス

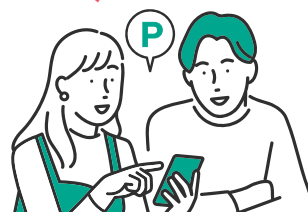

10/13(金)から 3品目が追加!

対象品目



エアコン



電気冷蔵庫
電気冷凍庫



ガス温水機器



LED
照明器具



テレビ



電気便座

購入対象申請受付期間

2023年3月8日(水)~
2024年2月16日(金)

キャンペーン
全体の流れ

01

対象店舗で対象品目の
省エネ機器製品を購入

※対象店舗以外(ネットも含む)での
購入は対象となりません。
※詳しくは裏面へ!

02

購入した対象店舗から
申請チケットを受け取る

03

チケット記載のQRコード
等にアクセスし申請内容
を入力

04

承認後受取メールが
届くのでキャッシュレス
ポイント等と交換

※ポイント交換期限 2024年2月末

必要なもの



申請チケット



お客様の情報
(住所や電話番号など)



購入製品設置に係る証明書
(取付工事注文書・配送注文書などの写真)



購入製品のレシート写真
購入製品のメーカー保証書の写真

お好きなキャッシュレスポイントを選んで交換



ポイント



Ponta



電子マネー
WAON
ポイント

QUO Pay
クオ・カード・ペイ



Apple Gift Card

amazon gift card

au PAY

nanacoギフト

ポイント@ギフト



NET CASH

※上記以外に Google Play ギフトコードや商品券なども選択できます。



山梨県

お問い合わせ先

TEL 050-5530-8873

受付時間10:00~19:00(土日祝含む 2023年12月29日~2024年1月3日は除く)

詳しくは
キャンペーン
特設サイトへ

<https://yamanashi-shoene.jp>

山梨県 省エネ機器



対象製品・ポイント額

対象となる製品をHPや店頭でよくご確認の上、ご自宅に適した製品をお選びください。

対象製品は、下表の要件に該当する製品のうち、資源エネルギー庁が提供する「省エネ型製品情報サイト」に掲載されているものに限られます。県のキャンペーンサイトにも、該当製品一覧を掲載しますので、購入前に必ずご確認ください。

| 品目 | 能力・容量 | 統一省エネラベル 省エネ性能 | ポイント額(円分) | |
|--|----------------|-------------------------|-----------|-----------|
| | | | 通常コース | ポイント2倍コース |
| エアコン  | 2.5Kw未満 | ★3以上 ※旧統一省エネラベルの場合は★4以上 | 10,000 | 20,000 |
| | 2.5Kw以上2.8Kw未満 | ★3以上 ※旧統一省エネラベルの場合は★4以上 | 15,000 | 30,000 |
| | 2.8Kw以上 | ★3以上 ※旧統一省エネラベルの場合は★4以上 | 20,000 | 40,000 |
| 電気冷蔵庫 電気冷凍庫  | 350L以下 | ★2以上 ※かつ省エネ基準達成率100% | 5,000 | 10,000 |
| | 351L以上450L以下 | ★3以上 ※かつ省エネ基準達成率100% | 15,000 | 30,000 |
| | 451L以上 | ★4以上 ※かつ省エネ基準達成率100% | 20,000 | 40,000 |
| ガス温水機器  | — | ★3以上 | 30,000 | 60,000 |
| LED照明器具  | — | ★4以上 | 3,000 | 3,000 |
| テレビ  | 19V型以上39V型未満 | ★3.5以上 | 5,000 | 10,000 |
| | 39V型以上 | ★2以上 | 10,000 | 20,000 |
| 電気便座  | — | ★3以上 | 5,000 | 10,000 |

※原則、申請者1人につき、1回限りの申請となります。 ※エアコンについては、申請者1人につき、最大2回の申請が可能です。
※LED照明機器については、申請者1人につき、5,000円(税抜)以上購入ごとに1回の申請を最大4回まで可能となります。

予算の上限に達し次第、予定より早期に終了する場合があります。

統一省エネラベルって？



製品の省エネ性能を分かりやすくラベルで表示したものです。星の数が多いほど、省エネ性能が高いことを表しており、目安となる年間電気料金等もわかります。

★の数をチェック!

地域協力店で購入すると

ポイント **2倍**

地域協力店で対象商品を購入して、うちエコ診断(Web版)を実施すると「ポイント2倍コース」が選択できます(ただし、LED照明器具は除きます)地域協力店はキャンペーンHPでチェック!!※県内本店のお店が対象です。

うちエコ診断(Web版)って？

うちエコ診断とは、ご自宅の光熱費などを入力することで、ライフスタイルにあった省エネ方法を最短5分程度で自己診断できるサイトです。

診断スタート



URL: <https://webapp.uchieco-shindan.jp/>

注意事項

- ・キャンペーンは予算の上限に達し次第、予定より早期に終了する場合があります。
- ・チケットをお持ちの場合でも申請先着順でのポイント交付となります。お早めに申請をお願いいたします。
- ・製品が納入されないと申請できませんので、必ず購入時に納入予定日をご確認ください。
- ・キャンペーンチケットはポイント交付を約束するものではありません。
- ・キャンペーンチケットを紛失した場合は再発行できません。
- ・虚偽の申請をした場合、法律により罰せられる場合があります。
- ・スマートフォン・PCのいずれからでも申請が難しい方はコールセンターへご連絡ください。

やまなし省エネ機器購入応援キャンペーンは山梨県による提供です。やまなし省エネ機器購入応援キャンペーンについてのお問い合わせはAmazonではお受けしておりません。やまなし省エネ機器購入応援キャンペーン問い合わせ窓口050-5530-8873までお願いいたします。/Amazon、Amazon.co.jpおよびそれらのロゴはAmazon.com, Inc.またはその関連会社の商標です。/「nanaco(ナナコ)」と「nanacoギフト」は株式会社セブン・カードサービスの登録商標です。/「nanacoギフト」は、株式会社セブン・カードサービスとの発行許諾契約により、株式会社NTTカードソリューションが発行する電子マネーギフトサービスです。/やまなし省エネ機器購入応援キャンペーンについてのお問い合わせは株式会社セブン・カードサービスではお受けしておりません。やまなし省エネ機器購入応援キャンペーン問い合わせ窓口050-5530-8873までお願いいたします。/「EdyギフトID」は、楽天Edy株式会社との発行許諾契約により、株式会社NTTカードソリューションが発行する電子マネーギフトサービスです。/「楽天Edy(ラクテンエディ)」は、楽天グループのプリペイド型電子マネーサービスです。/© 2023 iTunes K.K. All rights reserved。/「Ponta」は、株式会社ロイヤリティ マーケティングの登録商標です。/「Pontaポイントコード」は、株式会社ロイヤリティ マーケティングとの発行許諾契約により、株式会社NTTカードソリューションが発行するサービスです。/「WAONポイントID」は、イオンリテール株式会社との発行許諾契約により、株式会社NTTカードソリューションが発行する電子マネーギフトサービスです。/「WAON(ワオン)」は、イオン株式会社の登録商標です。/「ポイント@ギフト」は、株式会社NTTカードソリューションが発行する電子マネーギフトサービスです。/PayPayポイントは出金・譲渡不可です。PayPay/PayPayカード公式ストアでも利用可能です。/「QUOカードPay」とは、スマートフォンで使えるデジタルギフトです。/「QUOカードPay」もしくは「クオ・カード・ペイ」およびそれらのロゴは株式会社クオカードの登録商標です。/au PAYはKDDI株式会社の登録商標です。/「NET CASH」は、株式会社NTTカードソリューションが発行する電子マネーサービスです。/Google Playは Google LLC の商標です。



山梨県

お問い合わせ先

TEL 050-5530-8873

受付時間10:00~19:00(土日祝含む 2023年12月29日~2024年1月3日は除く)

詳しくは
キャンペーン
特設サイトへ

<https://yamanashi-shoene.jp>

山梨県 省エネ機器

